

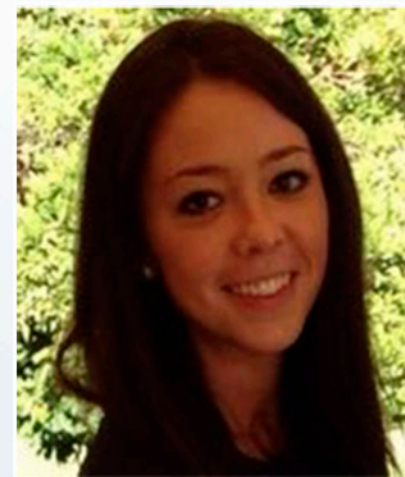

**EQUIPO DE  
ANIMACIÓN  
DEL SECTOR  
2018-2019**



**Guillermo Pérez Gavilán**  
*(Jerez, La Salle-Buen Pastor)*  
Director de la Red de Centros



**Rosario Serrano Baena**  
*(Córdoba, La Salle)*  
Delegada de Misión Educativa



**Antonio Pino Ramírez**  
*(Dos Hermanas, Sede del Sector)*  
Gerente



**Javier García Pérez**  
*(Jerez, LS-Sagrado Corazón)*  
Delegado de Misión Pastoral



**Fernando Martel Cama**  
*(EPSM LS-Santa Natalia)*  
Delegado de Formación e  
Identidad Lasaliana